

## PRESTAZIONI EROGATE

### ■ **Visita Chirurgica Vascolare**

- La visita è rivolta a dare una risposta al quesito diagnostico formulato dal medico inviante. Durante la visita può essere necessario eseguire alcuni accertamenti strumentali come l'ecocolordoppler.

### ■ **Ecocolordoppler (pluridistrettuale)**

- Consiste in un'ecografia dei vari distretti vascolari, totalmente indolore, innocua e ripetibile. È effettuata utilizzando una sonda ad ultrasuoni che viene fatta scorrere sulla pelle dopo aver apposto su di essa una piccola quantità di gel.

- Consente di valutare lo stato di salute dei vasi arteriosi e venosi di numerosi distretti corporei: vene e arterie del collo (TSA – Tronchi Sovra Aortici), degli arti superiori ed inferiori.

● *Per questo tipo di esami non è richiesto alcun tipo di preparazione specifica.*

● *Qualora, a seguito della visita chirurgica vascolare, lo specialista individuasse una patologia che necessita di intervento chirurgico ambulatoriale inserisce il nominativo del paziente nella lista d'attesa compilando una specifica scheda di pre-intervento.*

**E' opportuno che il paziente porti con sé i referti di eventuali altre visite e una lista (o le confezioni) di tutti i farmaci assunti.**

## PRENOTAZIONE

La prenotazione della prestazione ambulatoriale avviene con prescrizione del SSN da parte del medico di medicina generale (medico di famiglia) o specialista e può essere effettuata secondo le seguenti modalità:

## Sportello CASSA-CUP

Da Lunedì a Venerdì	8 - 17
<b>Numero verde 848800997</b>	
Da Lunedì a Venerdì	8 - 17
Sabato	8 - 12
<b>Numero diretto 0426/316494</b>	
Da Lunedì a Venerdì	08.30-12.30/14.30-17.00

All'atto della prenotazione è necessario essere in possesso di:

- **Impegnativa,**
- **Tessera sanitaria.**

## TEMPI DI ATTESA

Le prestazioni saranno erogate nel tempo più rapido possibile in relazione alle priorità di accesso indicate nell'impegnativa dal medico prescrittore e comunque nei limiti di tempo previsti dalla normativa in vigore, in particolare la DGR 600/2007 e la Legge Regionale n. 30 del 30 dicembre 2016.

## ACCESSO ALLA PRESTAZIONE

L'utente, dopo l'eventuale pagamento del ticket previsto, si presenta direttamente all'ambulatorio e successivamente verrà chiamato dallo specialista tramite l'orario di prenotazione nel rispetto della Normativa sulla Privacy.

## PAGAMENTO

Il ticket e/o l'eventuale quota a pagamento deve essere pagato presso gli sportelli del CUP ubicati al piano terra della struttura al termine del ciclo di terapie eseguito.

## DISDETTA

E' possibile disdire tramite

Nr. di fax <b>0426/316445</b>
Nr. diretto <b>0426/316494</b>
<b>info@cittadellacavarzere.com</b>
Numero verde <b>848800997</b>

***fino a 2 giorni prima*** dell'erogazione della prestazione per evitare il pagamento dell'intera tariffa della prestazione prevista nel Nomenclatore Tariffario (L.R. Veneto n. 30 del 30.12.2016).

## RITIRO REFERTI

Il referto viene consegnato dal medico al termine della visita e/o della prestazione specialistica.

## APPREZZAMENTI E RECLAMI

Gli utenti possono segnalare i propri apprezzamenti o suggerimenti, sporgere reclamo, segnalare disservizi o comportamenti che abbiano negato o limitato la fruibilità delle prestazioni.

Queste segnalazioni potranno essere presentate verbalmente all'ufficio URP ubicato al piano terra del poliambulatorio, per iscritto tramite apposito modulo disponibile nei pressi della fisioterapia da depositare nelle cassette trasparenti presenti presso la sala d'attesa del Poliambulatorio al piano terra e la sala d'attesa della Sala Operatoria al piano secondo, oppure utilizzando l'apposita funzione presente nel sito aziendale [www.cittadellacavarzere.com](http://www.cittadellacavarzere.com)

Suggerimenti, reclami o elogi sono considerati contributi al miglioramento nell'erogazione del servizio.

L'Azienda promuove inoltre la valutazione della Qualità del servizio offerto tramite somministrazione di questionari scritti ed indagini telefoniche ai pazienti che danno il loro consenso con firma su apposito modulo.

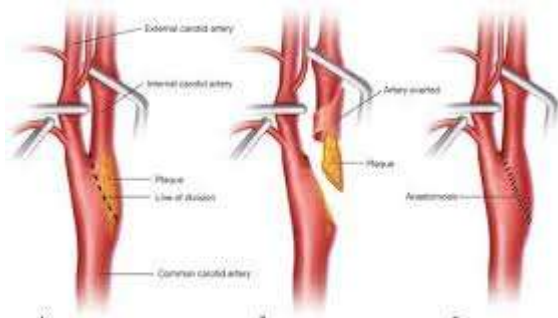

**FIG 4** • Carotid endarterectomy. The ICA is divided from the CCA in an oblique line (A). The divided ICA is sutured on itself until the plaque embolus is entrained and the plaque is removed from the ICA (B). Following arteriotomy, the ICA is reattached to the CCA (C).

### COME RAGGIUNGERCI



**IN TRENO:** Linea Adria-Mestre  
fermata Cavarzere centro

**IN AUTOBUS:**

Tutte le fermate delle linee autobus ACTV e SITA hanno unico capolinea in via Roma (ex Pesa pubblica)



Rev. 09 del 28.08.2018



## Cittadella Socio Sanitaria di Cavarzere S.r.l.



Via Nazario Sauro, 32  
30014 Cavarzere (VE)  
Tel. 0426 316111 - Fax 0426 316445

**Direttrice Sanitaria: Dr.ssa Marilena Mazzato**

**CHIRURGIA VASCOLARE**  
PIANO TERRA  
AMBULATORIO 7  
LUNEDI POMERIGGIO – VENERDI

---

**SPECIALISTI**

---

**Dr Stefano Manfrini**  
**Dr Andrea Manfrini**  
**Dr Andrea Raspadori**

**Redatto da:** Medici specialisti, Referente U.R.P.,  
Referente Poliambulatorio,  
Direttrice Sanitaria