

L'Enciclopedia della Salute

N. 23 - Luglio 2011 - © Tutti i diritti riservati

D

iabetologia

Modalità di accesso al servizio

Il servizio di Diabetologia è attivo tutti i martedì dalle 8,30 alle 18,30 presso l'ambulatorio numero 3.

I pazienti vi accedono con impegnativa del medico di base sia per prima visita che per visita di controllo.

Al momento della visita l'infermiera dell'ambulatorio misura pressione arteriosa, peso ed esegue uno stick glicemico in estemporanea.

Viene valutata dal medico la terapia e lo stato delle complicanze.

Alla prima visita vengono date indicazioni di tipo dietetico e viene dato al paziente uno strumento per il controllo domiciliare della glicemia, che dovrà portare ad ogni successivo controllo.

Se è necessario il passaggio dalla terapia antidiabetica



orale all'insulina vengono spiegate in ambulatorio le modalità di somministrazione del farmaco e viene spiegato come gestire a domicilio la terapia per evitare le ipoglicemie.

L'appuntamento per le successive visite viene stabilito dallo specialista, che comunicherà direttamente la data al paziente e che pertanto non deve preoccuparsi di prenotare.

Lo specialista inoltre interagisce con i MMG per la gestione integrata del paziente diabetico in buon compenso, stabilendo pertanto un rapporto di fiducia e collaborazione con i medici del territorio. Inoltre, in giorni prestabiliti, vengono eseguite visite endocrinologiche per problemi di dismetabolismo (obesità e disturbi tiroidei).

Le prestazioni erogate

Le prestazioni erogate sono:

- *visita specialistica generale;*
- *anamnesi e valutazione;*
- *educazione alla terapia insulinica;*
- *istruzione all'autocontrollo glicemico domiciliare;*
- *educazione alimentare.*



La responsabile del servizio Dott.ssa Gemma Frigato

Si laurea in Medicina e Chirurgia all'Università di Ferrara nel 2004 con una tesi sul "Microcarcinoma differenziato della tiroide". Presso la medesima facoltà si specializza in Endocrinologia e Malattie del Ricambio. Ha collaborato, con incarico libero-professionale, presso i reparti di Lungodegenza e Modulo per Acuti dell'ospedale di Copparo (Ferrara).

E' stata medico volontario presso il Centro Antidiabetico di Rovigo dove, oltre a svolgere attività ambulatoriale, si è occupata, come "data manager", di Protocolli clinici sperimentali nell'ambito della patologia diabetica. Da luglio 2010 a dicembre 2010 ha ricoperto un incarico libero-professionale presso

l'Unità Operativa di Endocrinologia dell'Arcispedale S. Anna, dove ha svolto attività ambulatoriale ed ecografie del collo.

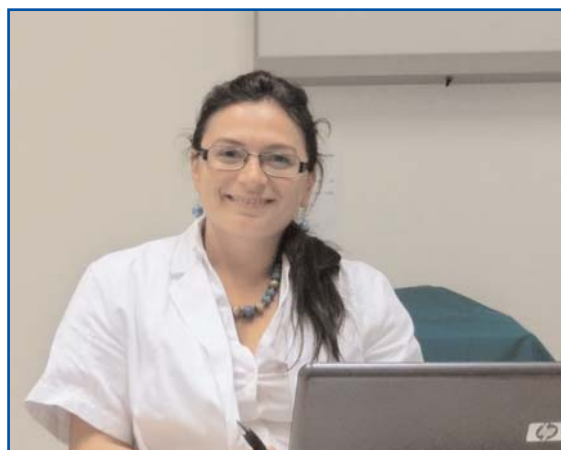

A settembre sarà distribuita la nuova scheda dell'Enciclopedia della Salute, dedicata ancora alla Diabetologia

Cittadella Socio Sanitaria di Cavarzere

Via Nazario Sauro 35 – 30014 Cavarzere (VE) Tel. 0426 316111 - Fax 0426 316445